

SERVIDUMBRES RADIOELÉCTRICAS SOBRE PLANTA DE ORDENACIÓN

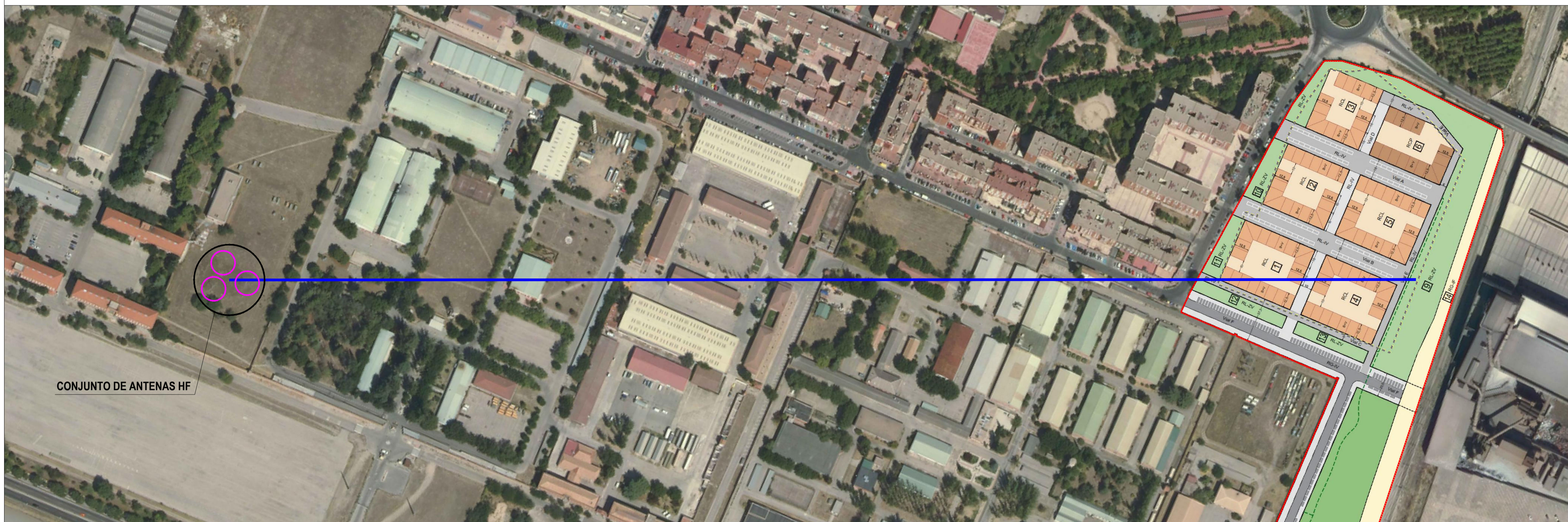

SERVIDUMBRE RADIOELÉCTRICA

Superficie de Limitación de Altura

Vértices	Elevación total máxima (msnm)	Superficie Afectada	Altitud máxima permitida (msnm)	Vulneración	Magnitud vulneración / altura libre (m)
3	631,00	Superficie de Limitación de altura	> 674,4	NO	43,4

NOTA: En relación a las afecciones sectoriales por servidumbres radioeléctricas, será de aplicación lo dispuesto en la Orden DEF/251/2008, de 30 de enero, por la que se establecen las zonas de seguridad radioeléctrica de la instalación radioeléctrica de la Red Conjunta de Telecomunicaciones «RCT-187-GRUTRA» y del «Centro de Comunicaciones de HF del Grupo de Transmisiones del Ejército del Aire», en Getafe (Madrid).

OTRAS DELIMITACIONES

----- Límite del Ámbito A.A.02 "La Estación"

- - - - - Área de Usos Lucrativos (PGOU Getafe)

SERVIDUMBRES RADIOELÉCTRICAS SOBRE EDIFICACIONES PROPUESTAS

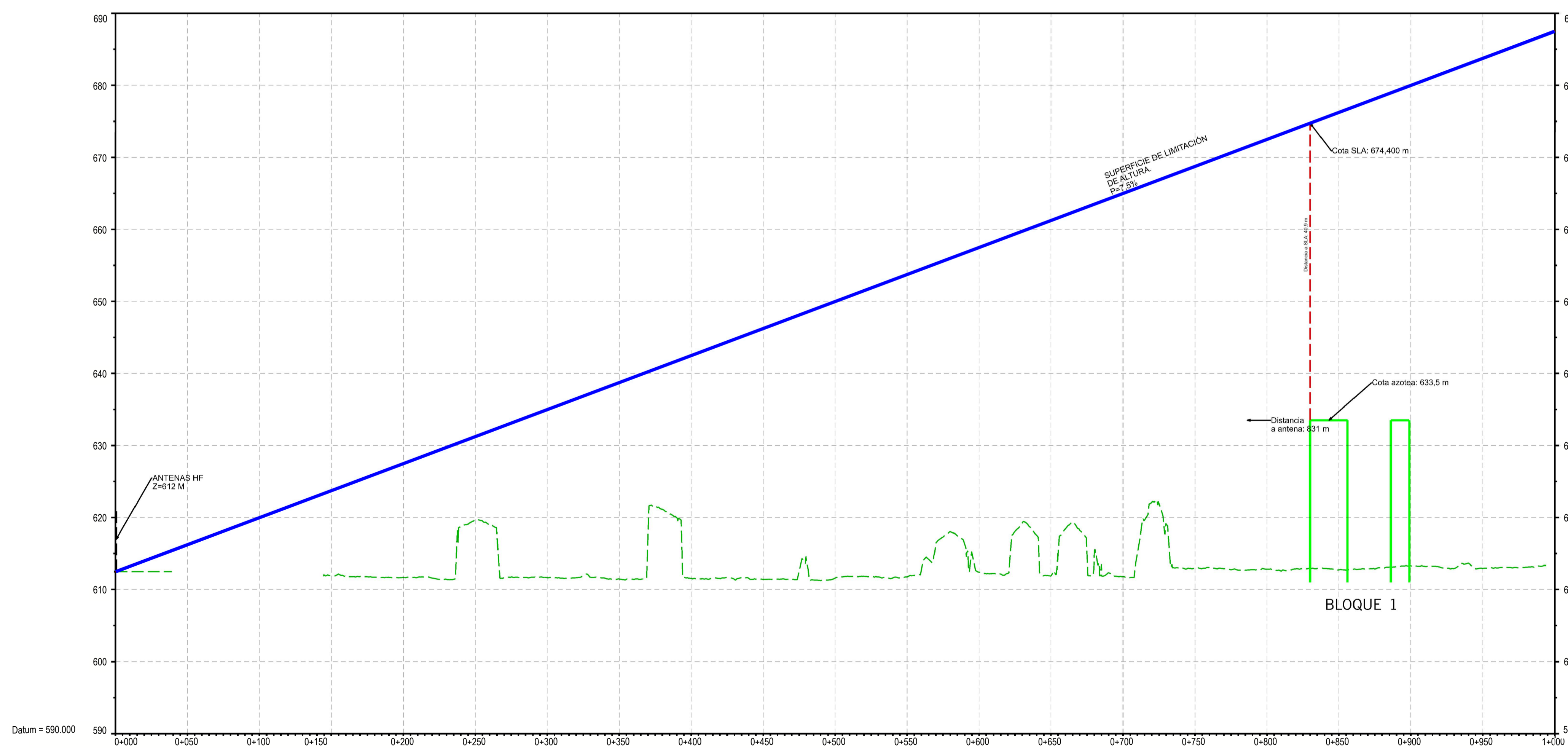

Escala  
H = 1:2000  
V = 5X

Distancia a Origen	0+000	0+050	0+100	0+150	0+200	0+250	0+300	0+350	0+400	0+450	0+500	0+550	0+600	0+650	0+700	0+750	0+800	0+850	0+900	0+950	1+000	
Cota Umbral	0+000	0+000	0+000	0+000	0+000	0+000	0+000	0+000	0+000	0+000	0+000	0+000	0+000	0+000	0+000	0+000	0+000	0+000	0+000	0+000	0+000	0+000
Cota Terreno	-0,000m	-0,000m	-0,000m	-0,000m	-0,000m	-0,000m	-0,000m	-0,000m	-0,000m	-0,000m	-0,000m	-0,000m	-0,000m	-0,000m	-0,000m	-0,000m	-0,000m	-0,000m	-0,000m	-0,000m	-0,000m	-0,000m
Diferencia de Cota	-0,000m	-0,000m	-0,000m	-0,000m	-0,000m	-0,000m	-0,000m	-0,000m	-0,000m	-0,000m	-0,000m	-0,000m	-0,000m	-0,000m	-0,000m	-0,000m	-0,000m	-0,000m	-0,000m	-0,000m	-0,000m	-0,000m

PLAN PARCIAL DE REFORMA INTERIOR  
DEL ÁMBITO A.A.02 "LA ESTACIÓN"  
DEL P.G.O.U. DE GETAFE (MADRID)

APROBACIÓN DEFINITIVA

PO-06.4

DICIEMBRE 2022

E 1 : 2.000

Servidumbres Radioeléctricas de la Instalación  
de Telecomunicaciones Militar RTC-187 GRUTRA

Promotor:  
**metrovacesa**

Empresa Redactora:  
Gestión, Ingeniería y Soluciones  
**GIS**

